



Nom / Prénom :

Société :

Théorie musicale 2023 - Débutant 2

1. Compléter les mesures suivantes avec **une seule valeur de note**. /4
Attention, la valeur de chaque mesure est différente. Si la mesure est déjà complète, ne rien écrire.



2. Compléter les mesures suivantes avec **une seule valeur de silence**. /4
Attention, la valeur de chaque mesure est différente. Si la mesure est déjà complète, ne rien écrire.



3. Écrire le nom de l'intervalle en-dessous de chaque mesure /4

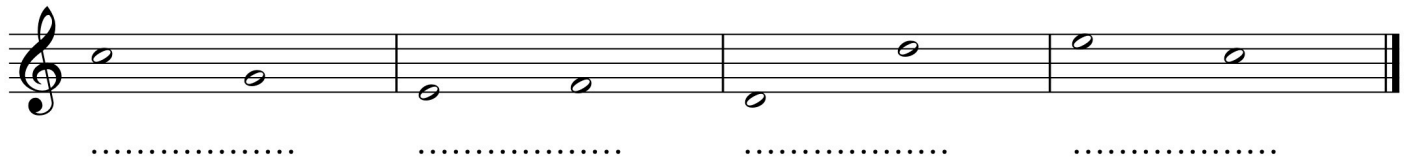

4. VRAI ou FAUX - Entourer la réponse correcte /8

- Le signe \frown indique une reprise VRAI FAUX
- L'euphonium est un instrument à vent VRAI FAUX
- Dans la gamme de do Majeur, les demi-tons sont placés entre fa-sol et si-do VRAI FAUX
- Le signe ***p*** signifie qu'il faut jouer doucement VRAI FAUX
- Le terme **Moderato** indique que le tempo est très rapide VRAI FAUX
- Le signe \rightrightarrows est un decrescendo VRAI FAUX
- La trompette de cavalerie est un instrument de B.F. VRAI FAUX
- Les instruments de la famille des cuivres ont toujours une embouchure VRAI FAUX