

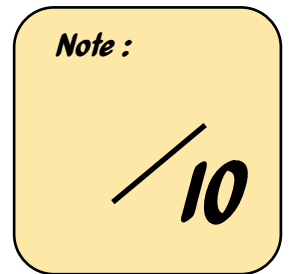

Nom / Prénom :

Société :



Théorie musicale 2022 - Débutant 1



1. Dessiner les indications suivantes, *présentes dans l'extrait musical ci-dessus* : /4

- Une valeur de silence :
- Un decrescendo :
- Une valeur de note égale à 2 temps :
- Une indication d'intensité :

2. Dans l'extrait musical, combien y a-t-il de mouvements conjoints ? /1

3. Sur cette portée, dessiner la gamme de do majeur *descendante* : /1

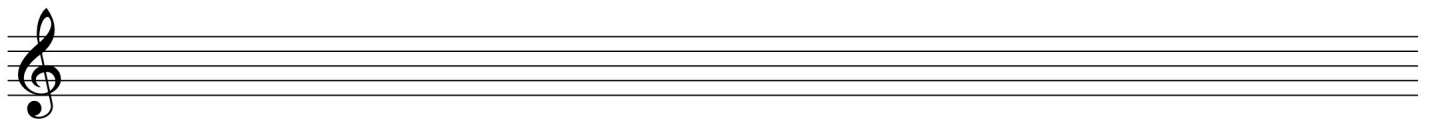

4. VRAI ou FAUX (entourer la réponse correcte) /2

- | | | |
|--|------|------|
| • Le xylophone est un instrument à vent | VRAI | FAUX |
| • La noire est une valeur de silence | VRAI | FAUX |
| • Le clairon basse appartient à la famille des cuivres | VRAI | FAUX |
| • Le trombone est un instrument de batterie-fanfare | VRAI | FAUX |

5. Écrire les intervalles indiqués - *Attention au sens de la flèche* /2

